Bases STANDARD / TELESCOPIC

BT45 - BT55 - BT65
- Tubo in acciaio zincato. Doppio galletto. Viteria inclusa.
- Steel zinced tube. Double wing nut. Screws included.
- Verzinkte Stahlhuelse. Doppelte Hutmutter. Schrauben inbegriffen.
- Tube acier zingué. Avec écru papillon. Visserie incl.
- Tubo de acero galvanizado. Los tornillos incluidos.
- Koker gegalvaniseerd. Inclusief schroeven.

COD				KG
BT45	42 mm	45 mm	36-40 mm	
BT55	52 mm	55 mm	47-50 mm	1 kg
BT65	62 mm	65 mm	55-60 mm	

BTT45 - BTT55 - BTT65
- Tubo acciaio per fissaggio a terra. Eventualmente da abbinare all'articolo BTC.
- Steel tube for ground fixing. Possibility to combine it with Art BTC.
- Stahlhuelse fuer Bodenbefestigung. Eventuell mit Art BTC kombinierbar.
- Tube en acier pour fixation au sol. Eventuellement à jouindre avec BTC.
- Tubo de acero para sujeción al suelo. Posiblemente para que coincida con el artículo BTC.
- Metalen koker voor betonanker. Te gebruiken in combinatie met artikel BTC.

COD				KG
BTT55	52 mm	55 mm	47-50 mm	1 kg
BTT65	62 mm	65 mm	55-60 mm	

BTC
- Supporto da interrare. Da abbinare a BTT55 e BTT65.
- support for ground fixing. To combine with BTT55 and BTT65.
- Staender zum einbetonieren. Kombinierbar mit BTT55 und BTT65.
- Pied pour fixation au sol. A joindre avec BTT55 et BTT65.
- Pie para fijar al suelo. Combinar con BTT55 y BTT65.
- Betonanker, te gebruiken in combinatie met BTT55 en BTT65.

	COD	KG
120x120x160 mm	BTC	1,2 kg

Bases STANDARD / TELESCOPIC

BF6565D - BF6666D
- Base in acciaio colore antracite. Tubo incl.
- Steel base colour antracite grey. Tube incl.
- Stahlstaender grau pulverbeschichtet. Huelse inbegriffen.
- Pied en acier vernis coul. gris. Tube incl.
- Pie de acero de color antracita. Tubo incluido.
- Parasolvoet grijs geëpoxeerde metaalplaat. Wordt geleverd met koker.

	COD				KG
650x650 x15 mm	BF6565D/T45	42 mm	45 mm	36-40 mm	35 kg
	BF6565D/T55	52 mm	55 mm	47-50 mm	
	BF6565D/T65	62 mm	65 mm	55-60 mm	
650x650 x25 mm	BF6666D/T45	42 mm	45 mm	36-40 mm	70 kg
	BF6666D/T55	52 mm	55 mm	47-50 mm	
	BF6666D/T65	62 mm	65 mm	55-60 mm	

BF6565Z - BF6666Z
- Base in acciaio zincato. Tubo incl.
- Zinced steel base. Tube incl.
- Verzinkter Stahlständer. Huelse inbegriffen.
- Pied en acier zinqué. Tube incl.
- Base de acero. Tubo incluido.
- Parasolvoet gegalvaniseerde metaal. Wordt geleverd met koker.

	COD				KG
650x650 x15 mm	BF6565Z/T45	42 mm	45 mm	36-40 mm	35 kg
	BF6565Z/T55	52 mm	55 mm	47-50 mm	
	BF6565Z/T65	62 mm	65 mm	55-60 mm	
650x650 x25 mm	BF6666Z/T45	42 mm	45 mm	36-40 mm	70 kg
	BF6666Z/T55	52 mm	55 mm	47-50 mm	
	BF6666Z/T65	62 mm	65 mm	55-60 mm	

Bases STANDARD / TELESCOPIC

BQ8080ZS

- Base a croce metallica zincata. Disponibile con BTT55 e BTT65.
  Tubo incluso. Da abbinare a 8 piastre cemento Art.BC4040
- Zinced cross metal base. Available with BTT55 and BTT65.
  Tube included. To combine with 8 cement plates Art.BC4040
- Verzinkte Stahlplattenstaender. Verfuegbar mit BTT55 und BTT65.
  Huelse inbegriffen. Zum kombinieren mit 8 Betonplatten Art.BC4040
- Pied en acier galvanisé. Disponible avec BTT55 et BTT65.
  Tube incl. À combiner avec 8 dalles ciment Art.BC4040
- Base de metal galvanizado. Disponible con BTT55 y BTT65.
  Tubo incluido. Para combinar con 8 placas de hormigón Art.BC4040
- Metalen basis, verzinkt. Verkrijgbaar met BTT55 en BTT65.
  Tube inbegrepen. Te combineren met 8 betonplaten Art.BC4040

	COD				KG
850x850 mm	BQ8080ZS/T55	52 mm	55 mm	47-50 mm	8 kg
	BQ8080ZS/T65	62 mm	65 mm	55-60 mm	

BQ8080DS

- Base a croce metallica colore antracite. Disponibile con BTT55 e BTT65.
  Tubo incluso. Da abbinare a 8 piastre cemento Art.BC4040
- Dark cross metal base. Available with BTT55 and BTT65.
  Tube included. To combine with 8 cement plates Art.BC4040
- Stahlplattenstaender. Anthrazitgrau. Verfuegbar mit BTT55 und BTT65.
  Huelse inbegriffen. Zum kombinieren mit 8 Betonplatten Art.BC4040
- Pied en acier gris. Disponible avec BTT55 et BTT65.
  Tube incl. À combiner avec 8 dalles ciment Art.BC4040
- Base de metal gris. Disponible con BTT55 y BTT65.
  Tubo incluido. Para combinar con 8 placas de hormigón Art.BC4040
- Metalen basis. Houtskoolgrijs. Verkrijgbaar met BTT55 en BTT65.
  Tube inbegrepen. Te combineren met 8 betonplaten Art.BC4040

	COD				KG
850x850 mm	BQ8080DS/T55	52 mm	55 mm	47-50 mm	8 kg
	BQ8080DS/T65	62 mm	65 mm	55-60 mm	

Bases STANDARD / TELESCOPIC

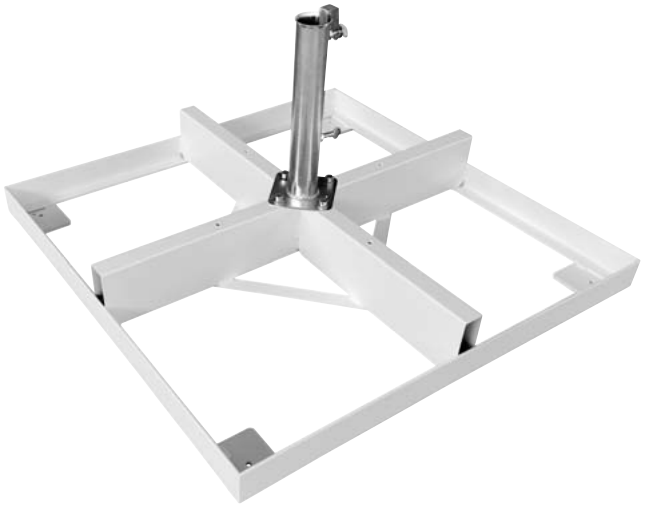

BUD8080BS

- Base a croce metallica colore bianco Starwhite. Disponibile con BTT55 e BTT65.
  Tubo incluso. Da abbinare a 12 piastre cemento Art.BC4040
- White cross metal base. Available with BTT55 and BTT65.
  Tube included. To combine with 12 cement plates Art.BC4040
- Weisser Stahlplattenstaender. Verfuegbar mit BTT55 und BTT65.
  Huelse inbegriffen. Zum kombinieren mit 12 Betonplatten Art.BC4040
- Pied en acier blanc. Disponible avec BTT55 et BTT65.
  Tube incl. À combiner avec 12 dalles ciment Art.BC4040
- Base de metal blanca. Disponible con BTT55 y BTT65.
  Tubo incluido. Para combinar con 12 placas de hormigón Art.BC4040
- Wit metalen basis. Verkrijgbaar met BTT55 en BTT65.
  Tube inbegrepen. Te combineren met 12 betonplaten Art.BC4040

	COD				KG
850x850 mm	BUD8080BS/T55	52 mm	55 mm	47-50 mm	32 kg
	BUD8080BS/T65	62 mm	65 mm	55-60 mm	

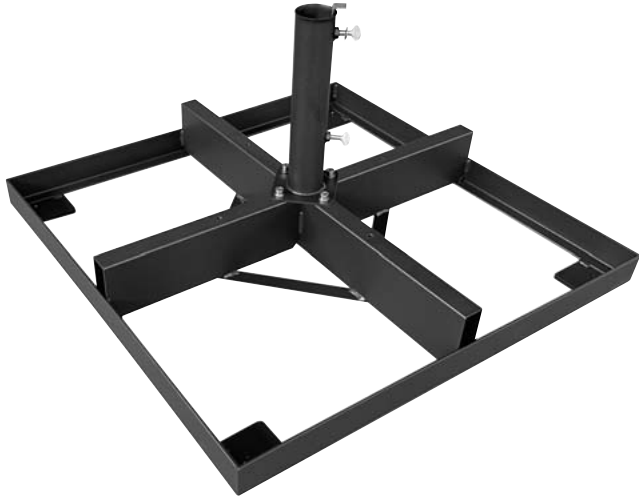

BUD8080DS

- Base a croce metallica colore antracite. Disponibile con BTT55 e BTT65.
  Tubo incluso. Da abbinare a 12 piastre cemento Art.BC4040
- Dark cross metal base. Available with BTT55 and BTT65.
  Tube included. To combine with 12 cement plates Art.BC4040
- Stahlplattenstaender anthrazitgrau. Verfuegbar mit BTT55 und BTT65.
  Huelse inbegriffen. Zum kombinieren mit 12 Betonplatten Art.BC4040
- Pied en acier gris. Disponible avec BTT55 et BTT65.
  Tube incl. À combiner avec 12 dalles ciment Art.BC4040
- Base de metal gris. Disponible con BTT55 y BTT65.
  Tubo incluido. Para combinar con 12 placas de hormigón Art.BC4040
- Metalen basis. Houtskoolgrijs. Verkrijgbaar met BTT55 en BTT65.
  Tube inbegrepen. Te combineren met 12 betonplaten Art.BC4040

	COD				KG
850x850 mm	BUD8080DS/T55	52 mm	55 mm	47-50 mm	32 kg
	BUD8080DS/T65	62 mm	65 mm	55-60 mm	

Bases STANDARD / TELESCOPIC

BC35A4

- Base in cemento graniglia **bianca**. Disponibile con tubo BT45, BT55, BT65 Tubo incluso.
- White cement grit base. Available with tube BT45, BT55, BT65. Tube incl.
- Weisser Kiesbetonstaender. Verfuegbar mit Huelse BT45, BT55, BT65. Huelse inbegr.
- Pied ciment grés blanc. Disponibile avec tube BT45, BT55, BT65. Tube incl.
- Base de cemento y arena blanca. Disponible con tubo BT45, BT55, BT65. Tubo incluido.
- Wit parasolvoet gewassen grind. Inclusief koker, maat naar keuze: BT45, BT55, BT65.

	COD				KG
	BC35A4/T45	42 mm	45 mm	36-40 mm	
Ø 540 mm	BC35A4/T55	52 mm	55 mm	47-50 mm	35 kg
	BC35A4/T65	62 mm	65 mm	55-60 mm	

BC55MA4

- Base in cemento graniglia **bianca**. Disponibile con tubo BT45, BT55, BT65 Tubo incluso.
- White cement grit base. Available with tube BT45, BT55, BT65. Tube incl.
- Weisser Kiesbetonstaender. Verfuegbar mit Huelse BT45, BT55, BT65. Huelse inbegr.
- Pied ciment grés blanc. Disponibile avec tube BT45, BT55, BT65. Tube incl.
- Base de cemento y arena blanca. Disponible con tubo BT45, BT55, BT65. Tubo incluido.
- Wit parasolvoet gewassen grind. Inclusief koker, maat naar keuze: BT45, BT55, BT65.

	COD				KG
	BC55MA4/T45	42 mm	45 mm	36-40 mm	
Ø 600 mm	BC55MA4/T55	52 mm	55 mm	47-50 mm	55 kg
	BC55MA4/T65	62 mm	65 mm	55-60 mm	
	BC80MA4/T45	42 mm	45 mm	36-40 mm	
Ø 640 mm	BC80MA4/T55	52 mm	55 mm	47-50 mm	80 kg
	BC80MA4/T65	62 mm	65 mm	55-60 mm	

BC5151GRA4

- Piastra in cemento grigio con maniglie. Disponibile con tubo BT45, BT55, BT65. Tubo incluso.
- Concrete grey cement slab with handles. Available with tube BT45, BT55, BT65. Tube incl.
- Graue Betonplatte mit Handgriffen. Verfuegbar mit Huelse BT45, BT55, BT65. Huelse inbegr.
- Dalles ciment couleur gris avec poignées. Disponibile avec tube BT45, BT55, BT65. Tube incl.
- Base de cemento gris con asas. Disponible con tubo BT45, BT55, BT65. Tubo incluido.
- Betontegel grijs met handgrepen. Inclusief koker, maat naar keuze: BT45, BT55, BT65.

	COD				KG
	BC5151GRA4/T45	42 mm	45 mm	36-40 mm	
500X500 mm	BC5151GRA4/T55	52 mm	55 mm	47-50 mm	60 kg
	BC5151GRA4/T65	62 mm	65 mm	55-60 mm	

Optional cross metal bases

	PAG. 96	PAG. 100
Da completare:	con zavorre	schema di stabilità
To be completed:	Available ballasts	see stability diagram
Ballast ergaenzen:	Verfuegbarer Ballast	Stabilitaetsdiagramm
A compléter avec ballasts:	Ballasts disponibles	diagramme de stabilité
Completar con losas:	Losas disponibles	diagrama de estabilidad
Aan te vullen met voorschakelapparaten:	Beschikbare ballasten	stabiliteitsdiagram

B1DS

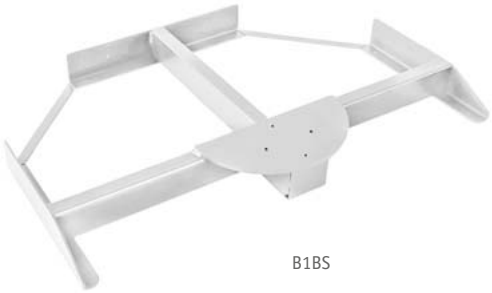

B1BS

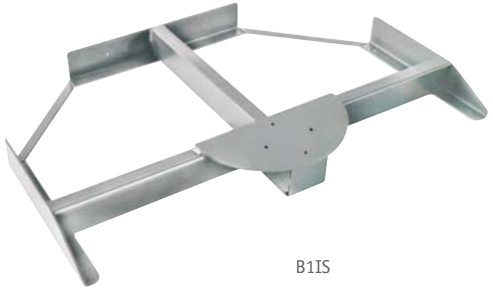

B1IS

B1DS - B1BS - B1IS
- Base metallica opzionale per ombrelloni a braccio laterale.
- Optional metal base for side arm parasols.
- Optionaler Metallstaender fuer Ampelschirme.
- Base en métal en option pour parasols à bras deporté.
- Base de metal opcional para sombrillas de brazos laterales.
- Optionele metalen voet voor zijarmparaplu's.

	COD	KG
1070x710x85 mm	B1DS B1BS B1IS	15 kg

PL1DS

PL1BS

PL1DS - PL1BS
- Base a croce metallica opzionale.
- Optional cross metal base.
- Optionaler Kreuz-Metallstaender.
- Base croix en métal en option.
- Base cruz de metal opcional.
- Optionele kruis metalen.

	COD	KG
1090x1090x130 mm	PL1DS PL1BS	22 kg

Carter

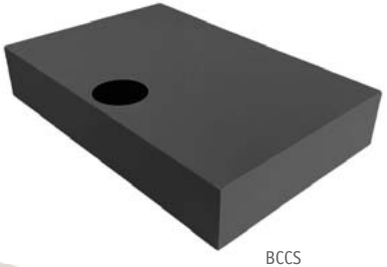

BCCS

BCWS

BCCS/BCWS

- Carter acciaio zincato e verniciato a polveri. Colori disponibili dark-starwhite. Compatibile con base B1DS-B1BS-B1IS.
- Zinced and epoxy coated steel carter. Available colors dark-starwhite. Compatible with base B1DS-B1BS-B1IS.
- Verzinkter und pulverbeschichteter Stahlcarter. Erhaeltliche Farben dark-starwhite. Kompatibel mit Staender B1DS-B1BS-B1IS.
- Carter acier galvanise' et vernis. Couleurs disponibles dark-starwhite. Compatible avec socle B1DS-B1BS-B1IS.
- Carter de acero galvanizado y pintado. Colores disponibles dark-starwhite. Compatibile con base B1DS-B1BS-B1IS.
- Gegalvaniseerd en geepoxeerde metaalcarter. Beschikbare kleuren dark-starwhite. Compatibel met basis B1DS-B1BS-B1IS.

	COD	KG
1100x720x200 mm	BCCS BCWS	18 kg

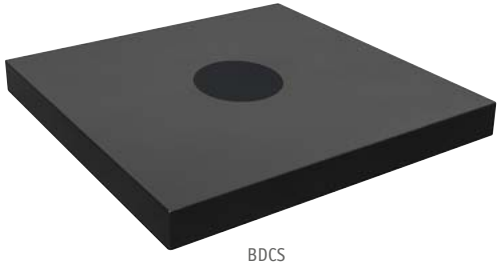

BDCS

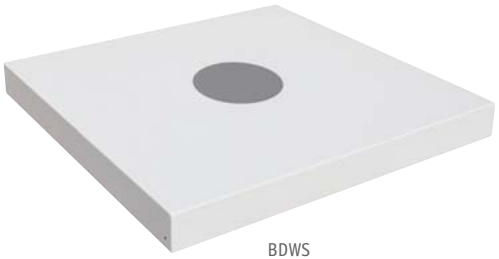

BDWS

BDCS/BDWS

- Carter acciaio zincato e verniciato a polveri. Colori disponibili dark-starwhite. Compatibile con base PL1DS-PL1BS.
- Zinced and epoxy coated steel carter. Available colors dark-starwhite. Compatible with base PL1DS-PL1BS.
- Verzinkter und pulverbeschichteter Stahlcarter. Erhaeltliche Farben dark-starwhite. Kompatibel mit Staender PL1DS-PL1BS.
- Carter acier galvanisé et vernis. Couleurs disponibles dark-starwhite. Compatible avec socle PL1DS-PL1BS.
- Carter de acero galvanizado y pintado. Colores disponibles dark-starwhite. Compatibile con base PL1DS-PL1BS.
- Gegalvaniseerd en geepoxeerde metaalcarter. Beschikbare kleuren dark-starwhite. Compatibel met basis PL1DS-PL1BS.

	COD	KG
1130x1130x120 mm	BDCS BDWS	21 kg

Optional cross metal base

BDC8080

- Carter acciaio zincato e verniciato a polveri. Colori disponibili dark-starwhite. Compatibile con base BUD8080.
- Zinced and epoxy coated steel carter. Available colors dark-starwhite. Suitable for base BUD8080.
- Verzinkter und pulverbeschichteter Stahlcarter. Erhaeltliche Farben dark-starwhite. Kombinierbar mit Staender BUD8080.
- Carter acier galvanise' et vernis. Couleurs disponibles dark-starwhite. Combinable avec pied BUD8080.
- Carter de acero galvanizado y pintado. Colores disponibles dark-starwhite. Combinable con base BUD8080.
- Gegalvaniseerd en geepoxeerde metaalcarter. Beschikbare kleuren dark-starwhite. Combineerbaar met parasolvoet BUD8080.

	COD	KG
890x890x140 mm	BDC8080DS BDC8080BS	21 kg

BUD8080

- Base a croce metallica opzionale per ombrellone a braccio da completare con 12 BC4040, non comprese". Compatibile con kit ruote B8080R.
- Optional cross metal base for cantilever parasols to be completed with 12 BC4040, not included. Compatible with wheel kit B8080R.
- Alternativer stahlplattenstaender fuer seitenarmschirme zum kombinieren mit 12 BC4040, nicht inbegriffen. Kompatibel mit Rollen B8080R.
- Pied en acier optionnelle pour parasols bras deporté à combiner avec 12 BC4040, non inclus. Compatible avec kit roulettes B8080R.
- Base de metal opcional para sombrillas brazo lateral para completar con 12 BC4040, no incluido. Compatible con juego de ruedas B8080R.
- Optionele metalen basis voor arm parasol uit te voeren met 12 BC4040, niet inbegrepen. Compatibel met wielkit B8080R

	COD	KG
850x850 mm	BUD8080DS BUD8080BS	32 kg

B8080R

- Kit ruote alta resistenza girevoli e frenanti.
- High resistance rotating and braking wheels kit.
- Hochwiderstands-dreh- und bremsrad set.
- Kit roues rotatives et freinage haute résistance.
- Kit ruedas giratorias y frenos de alta resistenci.
- Kit met hoge weerstand draaiende en remwielen.

Ballast

BC4040 - BC5050
- Piastra in cemento e graniglia. Spessore 4 cm.
- Cement grit slab. Thickness 4 cm.
- Kiesbetonplatte. Dicke 4 cm.
- Dalles ciment et grès. Epaisseur 4 cm.
- Planchas de hormigón y de grava. De espesor 4 cm.
- Gewassen grindtegel. Gewicht 20 kg. Dikte 4 cm.

	COD	KG
400X400 mm	**BC4040**	14 kg
500X500 mm	**BC5050**	20 kg

BC5151
- Piastra in cemento e graniglia **bianca** con maniglie. Spessore 11cm. Per ombrelloni a braccio.
- White cement grit slab with handles. Thickness 11cm. For cantilever parasols.
- Weisse Kiesbetonplatte mit Handgriffen. Dicke 11cm. Fuer Pendelschirme.
- Dalles ciment et grès avec poignées blanc. Epaisseur 11cm. Pour parasols avec bras deporté
- Placas blancas de hormigón y arena con asas. De espesor 11 cm Para parasoles con voladizo.
- Wit gewassen grindtegel met handgrepen. Dikte 11 cm. Geschikt voor vrijhangende parasols.

	COD	KG
500X500 mm	**BC5151**	60 kg

BC5151G
- Piastra in cemento grigio con maniglie. Spessore 11cm. Per ombrelloni a braccio.
- Concrete grey cement slab with handles. Thickness 11cm. For cantilever parasols.
- Graue Betonplatte mit Handgriffen. Dicke 11cm. Fuer Pendelschirme.
- Dalles ciment couleur gris avec poignées. Epaisseur 11cm. Pour parasols avec bras deporté.
- Base de cemento gris con asas. De espesor 11 cm. Para parasoles con voladizo.
- Betontegel grijs met handgrepen. Dikte 11 cm. Geschikt voor vrijhangende parasols.

	COD	KG
500X500 mm	**BC5151G**	60 kg

BV5050G
- Vaso in cemento grigio con maniglie. Per ombrelloni a braccio.
- Concrete grey cement pot with handles. For cantilever parasols.
- Grauer Betontopf mit Handgriffen. Fuer Pendelschirme.
- Vase ciment couleur gris avec poignées. Pour parasols avec bras deporté.
- Maceta de cemento gris con asas. Para parasoles con voladizo.
- Plantenschaal grijs beton met handgrepen. Geschikt voor vrijhangende parasols.

	COD	H	KG
500x500 mm	**BV5050G**	270 mm	80 kg

BV5050B
- Vaso in cemento bianco con maniglie. Per ombrelloni a braccio.
- Concrete white cement pot with handles. For cantilever parasols.
- Weisser Betontopf mit Handgriffen. Fuer Pendelschirme.
- Vase ciment couleur blanc avec poignées. Pour parasols avec bras deporté.
- Maceta de cerámica con asas de hormigón. Para parasoles con voladizo.
- Plantenschaal beton met handgrepen. Geschikt voor vrijhangende parasols.

	COD	H	KG
500x500 mm	**BV5050B**	270 mm	80 kg

Ground fixing

CP3030ZS
- Contropiastra acciaio zincato per fissaggio a terra. 30x30 cm.
- Small metal plate for concrete ground fixation. 30x30 cm.
- Verzinkte Stahlplatte fuer Bodenbefestigung. 30x30 cm.
- Contreplaque acier galvanise pour ancrage au sol. 30x30 cm.
- Placa acero galvanizado fijación a tierra. 30x30 cm.
- Metaal zinkplaat voor grondbevestiging. 30x30 cm.

	COD	KG
300x300 mm	CP3030ZS	7 kg

CP6565ZS
- Contropiastra acciaio zincato per fissaggio a terra. 65x65 cm.
- Metal plate for concrete ground fixation. 65x65 cm.
- Verzinkte Stahlplatte fuer Bodenbefestigung. 65x65 cm.
- Contreplaque acier galvanise pour ancrage au sol. 65x65 cm.
- Placa acero galvanizado fijación a tierra. 65x65 cm.
- Metaal zinkplaat voor grondbevestiging. 65x65 cm.

	COD	KG
650x650 mm	CP6565ZS	30 kg

BTBS
- Supporto da interrare. acciaio zincato.
- In ground anchor. zinced steel.
- Bodenanker. verzinktes stahl.
- Base pour ancrage au sol. acier galvanisé.
- Base para fijación a tierra. acero galvanizado.
- Grondanker. gegalvaniseerd staal.

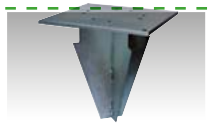

	COD	KG
300x300 mm	BTBS	10 kg

BTAZS
- Nuovo supporto da interrare. acciaio zincato.
- New in ground anchor. zinced steel.
- Neu Bodenanker. Verzinktes stahl.
- Nouveau base pour ancrage au sol. acier galvanisé.
- Base para fijación a tierra. acero galvanizado.
- Grondanker. gegalvaniseerd staal.

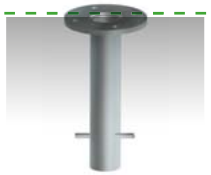

	COD	H	KG
ø 160 mm	BTAZS	350 mm	5 kg

Stability

1
PESO MINIMO RICHIESTO
MINIMUM REQUIRED WEIGHT
ERFORDERLICHES MINDESTGEWICHT
POIDS MINIMUM REQUIS
PESO MÍNIMO REQUERIDO
MINIMAAL VEREIST GEWICHT

2
STABILITÀ INTERMEDIA
INTERMEDIATE STABILITY
MITTLERE STABILITAET
STABILITÉ INTERMÉDIAIRE
ESTABILIDAD INTERMEDIA
GEMIDDELDE STABILITEIT

3
PESO CONSIGLIATO IN CONDIZIONI NORMALI
RECOMMENDED WEIGHT UNDER NORMAL CONDITIONS
EMPFOHLENES GEWICHT UNTER NORMALEN BEDINGUNGEN
POIDS RECOMMANDÉ DANS DES CONDITIONS NORMALES
PESO RECOMENDADO EN CONDICIONES NORMALES
AANBEVOLEN GEWICHT ONDER NORMALE OMSTANDIGHEDEN

4
MASSIMA STABILITÀ CON BASE
MAXIMUM STABILITY WITH BASE
MAXIMALE STABILITAET MIT STAENDER
STABILITÉ MAXIMALE AVEC SOCLE
MÁXIMA ESTABILIDAD CON BASE
MAXIMALE STABILITEIT MET VOET

5
MASSIMA STABILITÀ CON FISSAGGIO A TERRA
MAXIMUM STABILITY WITH GROUND FIXATION
MAXIMALE STABILITAET BEI BODENBEFESTIGUNG
STABILITÉ MAXIMALE AVEC FIXATION AU SOL
MÁXIMA ESTABILIDAD CON FIJACIÓN AL SUELO
MAXIMALE STABILITEIT DOOR BODEMBEVESTIGING

IN CASO DI BASE CON RUOTE, PRESTARE PARTICOLARE ATTENZIONE IN CASO DI VENTO. PRIMA DI SPOSTARE L'OMBRELLONE È NECESSARIO CHIUDERLO.

IN CASE OF BASE WITH WHEELS, BE ESPECIALLY CAREFUL IN WINDY CONDITIONS. CLOSE THE PARASOL BEFORE MOVING IT.

BEI STAENDER MIT RAEDER UND WIND BESONDERS VORSICHTIG SEIN. DER SCHIRM KANN GESCHLOSSEN BEWEGT WERDEN.

DANS LE CAS D'UNE BASE À ROUES, FAITES PARTICULIÈREMENT ATTENTION PAR TEMPS VENTEUX. AVANT DE DÉPLACER LE PARASOL, IL EST NÉCESSAIRE DE LE FERMER.

EN EL CASO DE UNA BASE CON RUEDAS, TENGA ESPECIAL CUIDADO EN CONDICIONES DE VIENTO. ANTES DE MOVER LA SOMBRILLA ES NECESARIO CERRARLO.

WEES VOORAL VOORZICHTIG MET STATIEVEN MET WIELEN EN WIND. DE PARASOL KAN IN GESLOTEN TOESTAND WORDEN VERPLAATST.

I

La base e l'eventuale zavorra sono fondamentali per garantire stabilità e sicurezza. Selezionare l'opzione adeguata al momento dell'ordine.

In caso di fissaggio a terra si esclude il rischio di ribaltamento dell'ombrellone, ma non il cedimento strutturale di alcuni componenti se sottoposti a condizioni atmosferiche incompatibili con l'uso dei ns prodotti.
Queste tabelle sono indicative e prevedono che il pavimento o il terreno di appoggio sia perfettamente piano e regolare. Gli ombrelloni e i rispettivi componenti delle basi devono essere assemblati correttamente rispettando le istruzioni di montaggio. La stabilità degli ombrelloni può variare nel caso di condizioni atmosferiche particolari. L'utilizzatore finale è responsabile del corretto uso dell'ombrellone. Nessuna rivalsa può essere fatta sul produttore.

D

Der Staender und eventueller Ballast sind grundlegend um Stabilitaet und Sicherheit zu gewaehrleisten. Bitte waehlen Sie bei der Bestellung die entsprechende Option aus.

Bei Bodenbefestigung ist das Risiko des Umkippens des Schirms ausgeschlossen, nicht jedoch das strukturelle Versagen einiger Bestandteile, wenn sie atmosphaerischen Bedingungen ausgesetzt werden, die mit der Verwendung unserer Produkte nicht vereinbar sind.
Diese Aufstellung beinhaltet statistische Kalkulationen und sieht vor, dass der Schirm auf einem ebenen und regelmaessigen Boden positioniert wird.
Der Schirm und die Bestandteile des Staenders muessen gemaess Anbauanleitungen montiert werden. Die Stabilitaet der Schirme kann auf Grund besonderer klimatischen Konditionen aendern.
Der Endbenutzer ist fuer die ordnungsgemaesse Verwendung des Schirmes verantwortlich.

E

La base y posible balasto son fundamentales para garantizar la estabilidad y la seguridad. Seleccione la opción adecuada al realizar el pedido.

En caso de fijación al suelo, se excluye el riesgo de vuelco del parasol, pero no el fallo estructural de algunos componentes si se someten a condiciones atmosféricas incompatibles con el uso de nuestros productos.
Estos cuadros son indicativos y requieren que el suelo o el apoyo de tierra sea perfectamente plano y liso. El parasol y los respectivos componentes de la base deben ser montados correctamente respetando las instrucciones. La estabilidad de los parasoles puede variar según las condiciones atmosféricas.

UK

The base and any ballast are essential to ensure stability and safety. Please select the appropriate option when ordering.

In case of ground fixation, the risk of overturning of the parasol is excluded, but not the structural failure of some components, if subjected to atmospheric conditions that are incompatible with the use of our products.
This schedule considers statics calculation and foresees that the floor where the parasol has to be positioned is perfectly flat and regular. The parasols and components have to be assembled correctly and respecting the assembly instruction. The schedule has to be considered indicative because many variables that depend from the area of employ and position of the parasols are not foreseeable. No rights can be derived from this. The use of a parasol is always on your own responsibility.

F

La base et les eventuels poids sont essentiels pour assurer la stabilité et la sécurité. Svpl. sélectionnez l'option appropriée lors de la commande.

En cas de fixation au sol, le risque de renversement du parasol est exclu, mais pas la défaillance structurelle de certains composants s'ils sont soumis à des conditions atmosphériques incompatibles avec l'utilisation de nos produits.
Ces tableaux sont à titre indicatif et ils prévoient que la surface sur laquelle est implanté le parasol soit parfaitement plane et lisse. Les parasols et les éléments respectifs des bases doivent être assemblés en respectant scrupuleusement les instructions de montage. La stabilité des parasols peut varier dans le cas de conditions atmosphériques particulières et dépend du lieu et de l'utilisation propre à chaque utilisateur (le parasol doit être fermé en cas de vent fort et/ou de mauvaises conditions météorologiques).

NL

Basis en eventuele ballast zijn essentieel om stabiliteit en veiligheid te garanderen. Selecteer alstublieft de juiste optie bij het bestellen.

In het geval van bevestiging aan de grond is het risico dat de parasol omvalt uitgesloten, maar niet het structurele falen van sommige onderdelen als ze worden blootgesteld aan atmosferische omstandigheden die onverenigbaar zijn met het gebruik van onze producten.
This schedule considers statics calculation and foresees that the floor where the parasol has to be positioned is perfectly flat and regular. The parasols and components have to assembled correctly and respecting the assembly instruction. The schedule has to be considered indicative because many variables that depend from the area of employ and position of the parasols are not foreseeable.

Stability

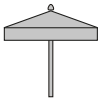

		BASES								GROUND FIXING	
		BC35A4	BC55MA4	BC80MA4	BC5151GRA4	BF6565D BF6565Z	BF6666D BF6666Z	BUD8080 +N°12 BC4040	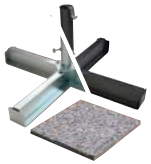 BQ8080 +N°8 BC4040	BTC +BTT	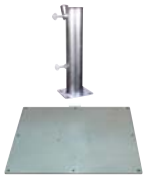 CP3030Z +BTT
PALLADIO	Ø 2,5	1	3	4		3	4	/	/	5	5
MARINA	Ø 3,0	/	3	4		3	4	/	/	5	5
PALLADIO	Ø 3,0	/	3	4		3	4	/	/	5	5
NAPOLI RIMINI	Ø 3,5	/	2	3		2	3	/	4	5	5
PALLADIO	Ø 3,5	/	2	3		2	3	/	4	5	5
PALLADIO	Ø 4,0	/	1	2	/	1	2	4	3	5	5
PALLADIO TEL.	Ø 5,0	/	/	1	/	/	1	3	2	5	5
VELA MARINA	2,0 x 2,0	1	3	4		3	4	/	/	5	5
PALLADIO	2,0 x 2,0	1	3	4		3	4	/	/	5	5
VELA	3,0 x 3,0	/	2	3		2	3	5	4	5	5
PALLADIO	3,0 x 3,0	/	2	3		2	3	5	4	5	5
NAPOLI RIMINI	3,0 x 3,0	/	2	3		2	3	5	4	5	5
PALLADIO	3,5 x 3,5	/	1	2	/	1	2	4	3	5	5
LEONARDO	3,5 x 3,5	/	1	2	/	1	2	4	3	5	5
PALLADIO	4,0 x 4,0	/	/	1	/	/	1	4	3	5	5
LEONARDO PALLADIO TEL.	4,0 x 4,0	/	/	1	/	/	1	4	3	5	5
NAPOLI	2,0 x 3,0	/	3	4		3	4	/	/	5	5
PALLADIO	2,0 x 3,0	/	3	4		3	4	/	/	5	5
NAPOLI RIMINI	3,0 x 4,0	/	1	2	/	1	2	4	3	5	5
PALLADIO	3,0 x 4,0	/	1	2	/	1	2	4	3	5	5
LEONARDO PALLADIO TEL.	3,0 x 4,0	/	1	2	/	1	2	4	3	5	5

Stability

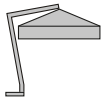

		B1					PL1			
						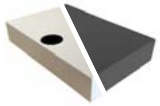				
		B1DS / B1BS / B1IS	N° 2 **BC5151** N° 6 **BC5050**	N° 4 **BC5151** N°12 **BC5050**	N° 2 **BV5050**	BCCS / BCWS	PL1DS / PL1BS	N° 4 **BC5151** N°12 **BC5050**	N° 4 **BV5050**	BDCS/BDWS
SIDE POST	Ø 3,5	•	1	3	2	+12 BC5050	•	4	5	+12 BC5050
	Ø 4,0	•	1	3	2		•	4	5	
	3,0 x 3,0	•	1	3	2		•	4	5	
	3,5 x 3,5	•	1	3	2		•	4	5	
	4,0 x 4,0	-	/	/	/		•	2	3	
	2,0 x 3,0 3,0 x 2,0	•	1	3	2		•	4	5	
	3,0 x 4,0	•	1	3	2		•	4	5	
GALILEO	3,0 x 3,0	•	/	3	2	+12 BC5050	•	4	5	+12 BC5050
	3,5 x 3,5	•	/	2	1		•	3	4	
	4,0 x 4,0	-	/	/	/		•	2	3	
	3,0 x 4,0	•	/	2	1		•	3	4	
CAPRI	4,0 x 4,0	-	/	/	/	+12 BC5050	•	4	5	+12 BC5050
	5,0 x 5,0	-	/	/	/		•	2	4	
	6,0 x 6,0	-	/	/	/		•	1	3	
	3,0 x 4,0	-	/	/	/		•	4	5	
	5,0 x 6,0	-	/	/	/		•	1	3	
DOUBLE	3,0 x 6,0	-	/	/	/	+12 BC5050	•	2	4	+12 BC5050
	3,5 x 7,0	-	/	/	/		•	1	3	
POKER	6,0 x 6,0	-	/	/	/	+12 BC5050	•	2	3	+12 BC5050
	7,0 x 7,0	-	/	/	/		•	2	3	

BUD8080				GROUND FIXING					
	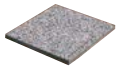							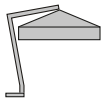	
BUD8080	+ N°12 BC4040	B8080R	BUD8080DS BUD8080BS	CP3030ZS	CP6565ZS	BTBS	BTAZS		
•	3	/	+12 BC4040	5	5	/	5	Ø 3,5	SIDE POST
•	3	/		5	5	/	5	Ø 4,0	
•	3	/		5	5	/	5	3,0 x 3,0	
•	3	/		5	5	/	5	3,5 x 3,5	
-	/	/		5	5	/	5	4,0 x 4,0	
•	3	/		5	5	/	5	2,0 x 3,0 3,0 x 2,0	
•	3	/		5	5	/	5	3,0 x 4,0	
•	3		+12 BC4040	5	5	/	5	3,0 x 3,0	GALILEO
•	2			5	5	/	5	3,5 x 3,5	
-	/	/		5	5	/	5	4,0 x 4,0	
•	2			5	5	/	5	3,0 x 4,0	
•	3		+12 BC4040	/	5	5	/	4,0 x 4,0	CAPRI
-	/	/		/	5	5	/	5,0 x 5,0	
-	/	/		/	5	5	/	6,0 x 6,0	
•	3			/	5	5	/	3,0 x 4,0	
-	/	/		/	5	5	/	5,0 x 6,0	
-	/	/		/	5	5	/	3,0 x 6,0	DOUBLE
-	/	/		/	5	5	/	3,5 x 7,0	
-	/	/	+12 BC4040	/	5	5	/	6,0 x 6,0	POKER
-	/	/		/	5	5	/	7,0 x 7,0	

Materiali e finiture
Materials and finishing

Componenti e profili alluminio
Aluminium components and profiles

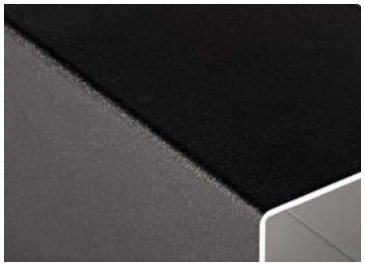

ALUMINIUM DARK
- Napoli Standard / Braccio
- Leonardo Braccio / Telesc.
- Palladio Braccio
- Torino Braccio
- Galileo Dark
- Galileo Maxi Dark
- Alu Poker / Double Dark
- Wood Poker / Double
- Capri Dark

ALUMINIUM STAR WHITE
- Rimini standard
- Rimini Braccio
- Pompei
- Galileo
- Galileo Maxi
- Capri
- Alu Poker / Double

ALU INOX
- Galileo Inox

ALUMINIUM IROKO
- Torino Braccio
- Palladio Braccio
- Wood Double
- Wood Poker

ALUMINIUM DARK
- Napoli Standard / Braccio
- Leonardo Braccio / Telescopic
- Galileo Dark
- Galileo Maxi Dark
- Alu Poker / Double Dark
- Capri Dark

ALUMINIUM STAR WHITE
- Rimini standard
- Rimini Braccio
- Pompei
- Galileo
- Galileo Maxi
- Alu Poker / Double

ALU INOX
- Revo
- Marina
- Vela
- Galileo Inox

IROKO WOOD
- Palladio Standard
- Palladio Braccio
- Palladio Telescopic
- Torino
- Wood Poker / Double

Cura dei particolari
Finishing care

CANALINA-RAINGUTTER

Standard

Galileo

Braccio